



**GOBIERNO
DE MEXICALI**

Indicadores De Gestión Financiera

**Programa De Inversión Pública
SEGUNDO TRIMESTRE 2021**

Avance al 30 de junio 2021

Resumen General de Inversión Pública por fuente de Financiamiento

Recursos	Recurso 2021	Refrendo 2020	Total	%
Federales (FAISM, FORTAMUN y Fondo Minero)	155,285,550.00	138,515,593.09	293,801,143.09	73%
Recursos Propios	95,043,152.18	16,189,446.21	111,232,598.39	27%
Total Inversión Obra Pública	250,328,702.18	154,705,039.30	405,033,741.48	100%

Indicador Fuente de Financiamiento	62%	38%
---	------------	------------

Recursos 2021

Fondo	No. De obras	Autorizado	Aprobado	Contratado	Pagado
Fondo de Aportaciones Para La Infraestructura Social Municipal (FAISM)	20	108,870,379.00	73,570,331.68	39,801,735.53	9,454,882.13
Fondo de Aportaciones Para El Fortalecimiento Municipal (FORTAMUN)	5	46,415,171.00	41,017,371.00	35,998,828.66	9,417,763.01
Programa De Obra Normal Municipal (PRON)	10	46,766,642.06	43,396,924.92	37,246,393.21	20,282,679.00
Obras y Acciones Derivadas Del Presupuesto Participativo (70000)	-	40,987,004.81	-	-	-
Obras De Rehabilitación Del Centro Histórico (70000)	-	7,289,505.31	-	-	-
SUMA	35	250,328,702.18	157,984,627.60	113,046,957.40	39,155,324.14

Indicador Financiero	100%	63%	45%	16%
Indicador de Avance Físico	30%			

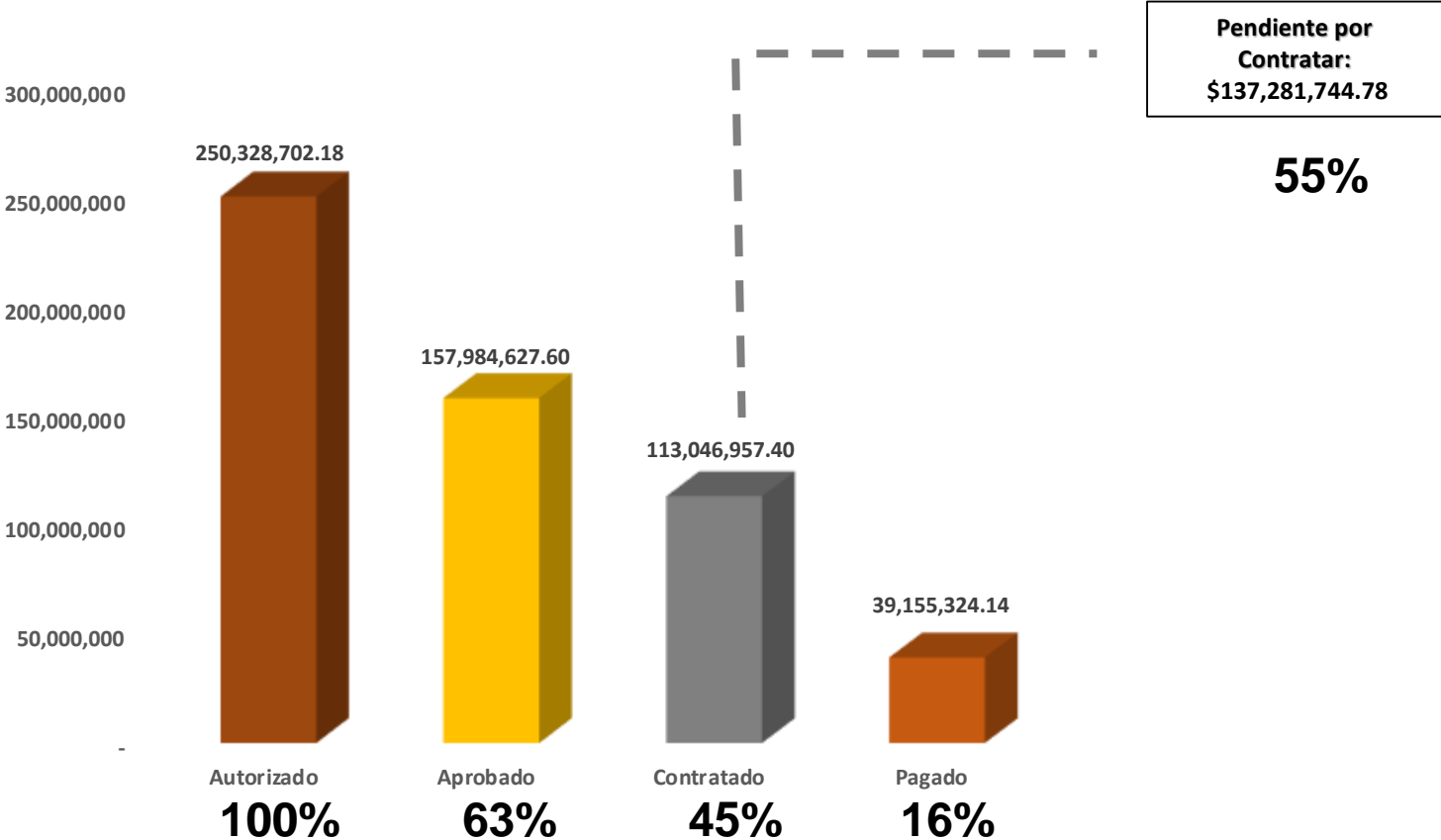

Inversión Pública Por Localidad Recursos 2021

Localidad de inversión	No. De obras	Autorizado	Contratado	Pagado	Avance	
					Físico	Financiero
En la Ciudad	29	131,696,724.95	98,607,835.60	36,796,003.90	40%	37%
En el Valle	5	23,287,902.65	11,478,932.52	563,550.27	23%	5%
En San Felipe	1	3,000,000.00	2,960,189.28	1,795,769.97	61%	61%
Por Definir	0	92,344,074.58	-	-	0%	0%
Total	35	\$250,328,702.18	\$ 113,046,957.40	\$ 39,155,324.14	30%	16%

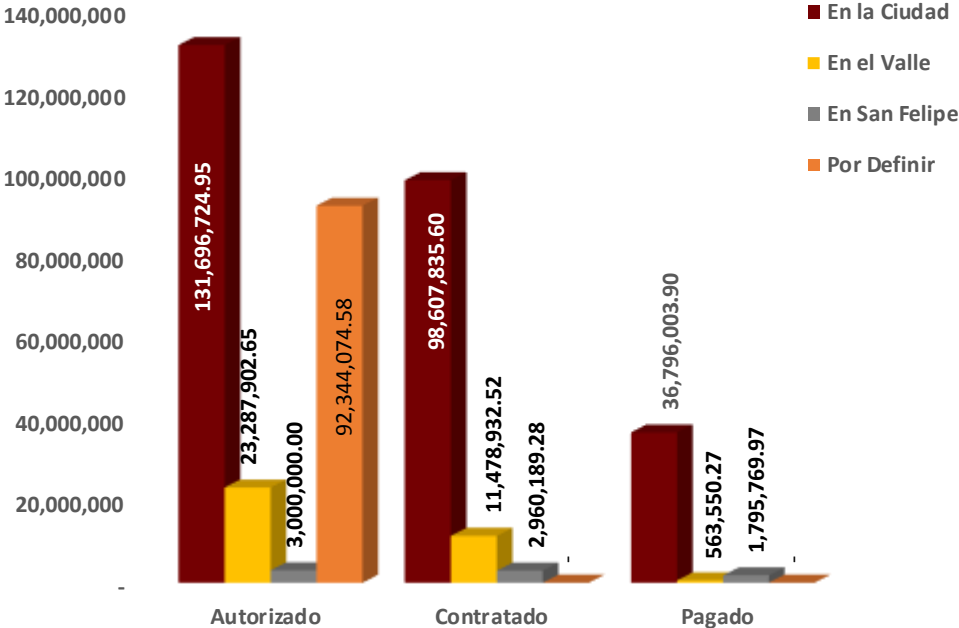

Refrendos 2020

FONDO	No. De obras	Refrendo	Aprobado	Contratado	Pagado	Reintegro
Refrendos 2020 (Obra pública)						
Fondo De Aportaciones Para La Infraestructura Social Municipal (FAISM)	22	58,011,993.65	58,011,993.65	57,763,199.40	54,308,422.92	3,703,584.94
Fondo de Aportaciones para el Fortalecimiento de los Municipios (FORTAMUN)	23	73,955,224.49	73,776,997.20	73,776,997.20	71,359,911.14	2,595,313.15
Programa de Obra Municipal (PRON)	14	16,189,446.21	16,189,446.21	15,603,140.40	13,755,230.32	-
Fondo Para El Desarrollo Regional Sustentable De Estados y Municipios Mineros 2018	4	5,708,668.11	2,561,751.56	2,561,751.56	-	-
Fondo Para El Desarrollo Regional Sustentable De Estados y Municipios Mineros 2017	1	839,706.84	164,958.33	164,958.33	-	-
Suma	64	154,705,039.30	150,705,146.95	149,870,046.89	139,423,564.38	6,298,898.09

Indicador Financiero	100%	97%	97%	90%	4%
Indicador de Avance Físico	100%				

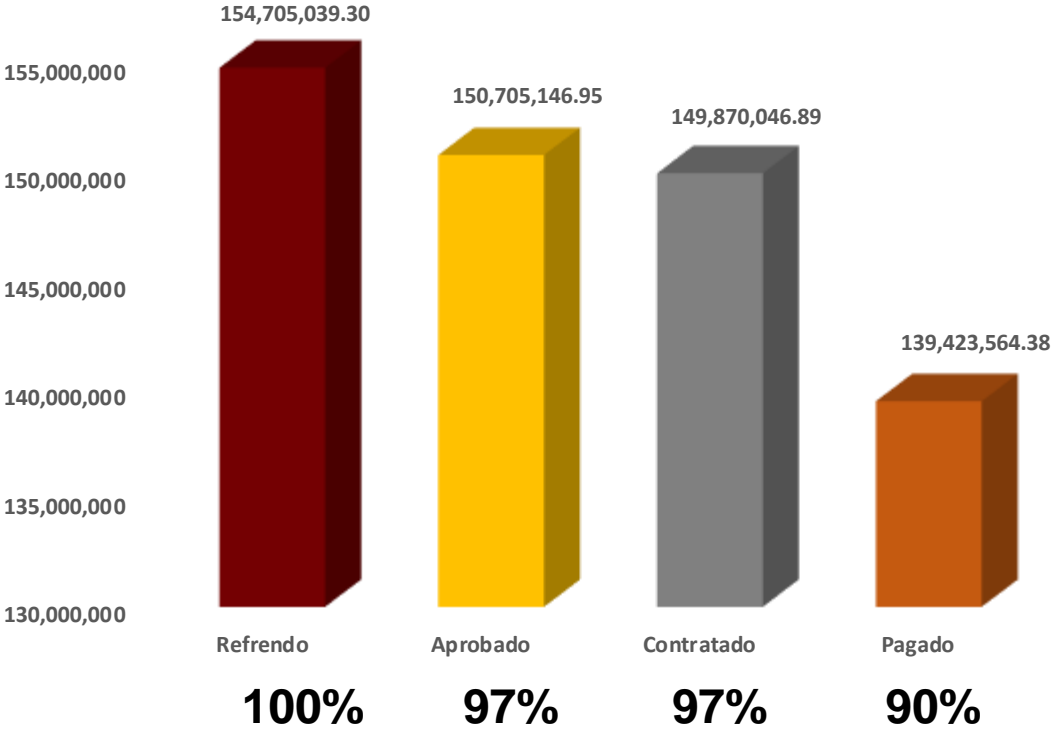

Resumen por Rubro de Inversión

(Aprobado Recurso Federal y Recurso Propio)

Programa	No. De obras	Aprobado	Contratado	Pagado
Pavimentación	53	207,836,782.83	174,381,163.19	108,615,708.85
Mantenimiento de Vialidades	15	23,757,531.73	21,369,516.04	13,410,934.17
Alumbrado Público	7	13,095,568.25	9,006,658.36	7,581,426.23
Agua Potable y Alcantarillado	4	4,494,543.16	79,174.13	79,174.13
Infraestructura Deportiva	16	57,266,141.37	56,123,318.81	47,525,384.39
Edificios Públicos	5	2,239,207.21	1,957,173.76	1,366,260.75
Total de Inversion Obra Pública	100	308,689,774.55	262,917,004.29	178,578,888.52

*Incluye Recursos Por Refrendos 2020 y Aprobaciones 2021

Indicadores Financieros	100%	85%	58%
--------------------------------	-------------	------------	------------

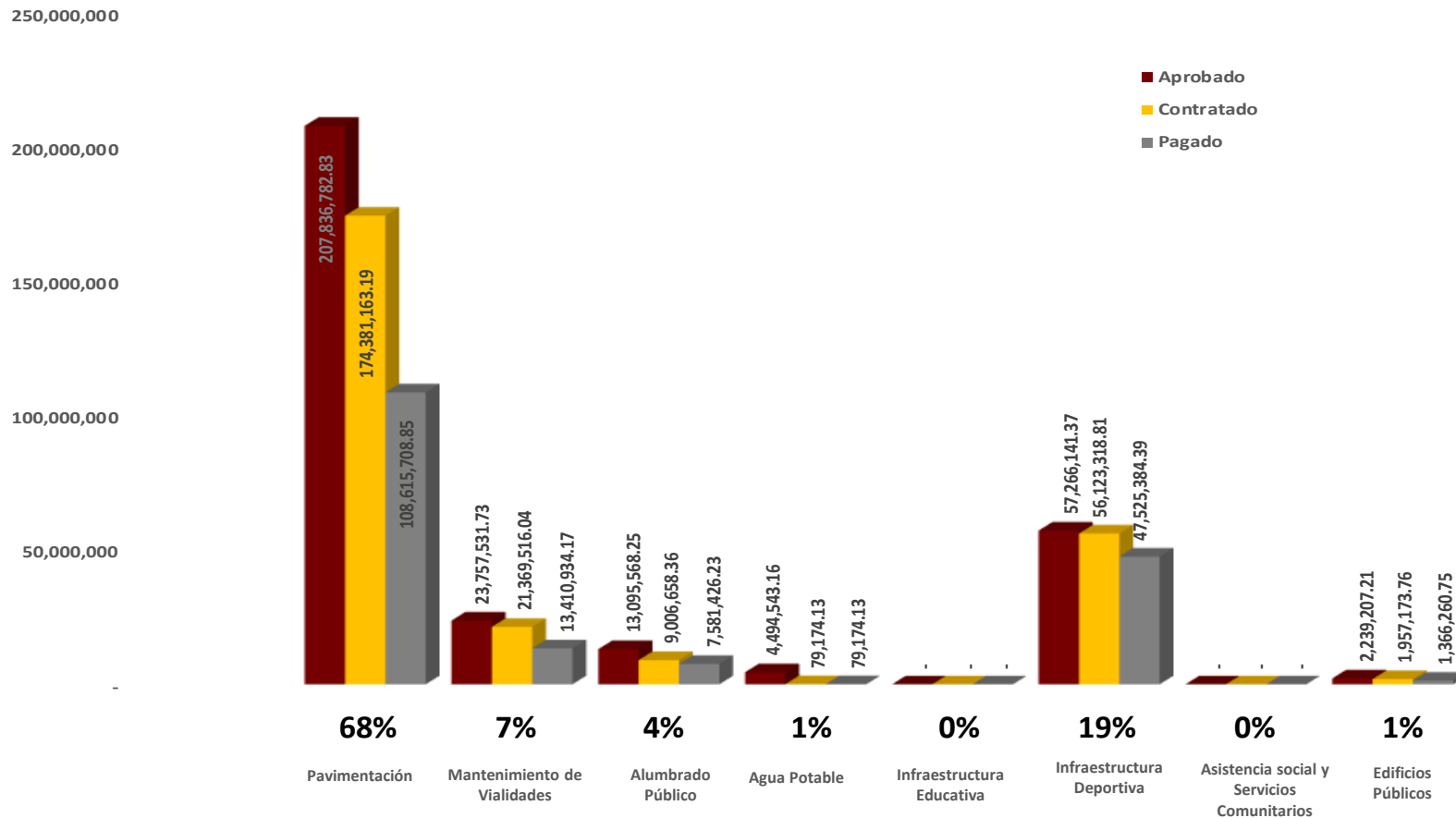

Pavimentación



Mantenimiento de Vialidades

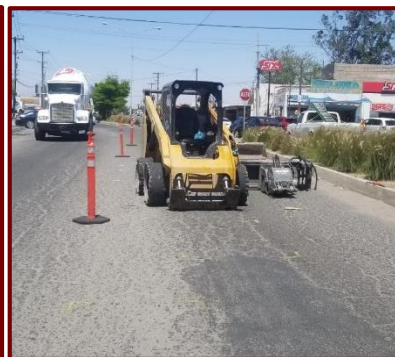

Alumbrado Público



Unidades Deportivas





**GOBIERNO
DE MEXICALI**